

IDENTIFICACIÓN

PA-LE.8 (T)

BARRIO	LITORAL ESTE	HOJA	25	PLANEAMIENTO INCORPORADO:	Plan Especial de Reforma Interior - LE.5 "La Mosca"
--------	--------------	------	----	---------------------------	---

Identificación y Localización

Ordenación

Planeamiento y Gestión

Planeamiento incorporado:
Plan Especial de Reforma Interior LE.5 "La Mosca". Aprobación Inicial: 22-06-06

Gestión Urbanística:
Proyecto de Reparcelación

Convenio Urbanístico:

Plan Especial de Infraestructuras Básicas:

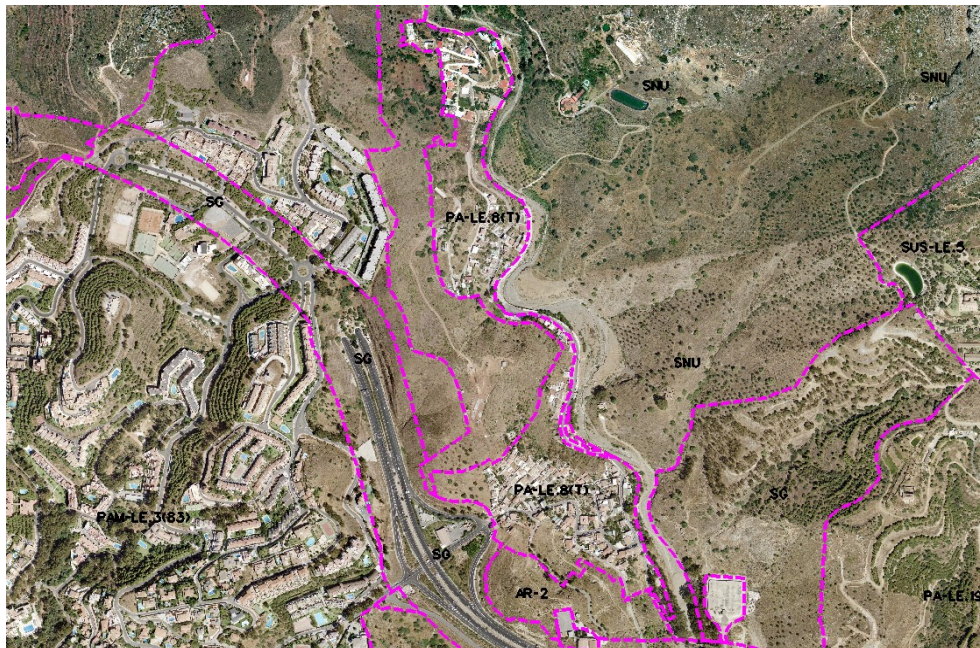

CONDICIONES

- 1.- Consolidación y ampliación moderada de la barriada, mejora de la urbanización y localización de equipamientos
- 2.- Localización de aparcamientos
- 3.- Ordenanzas: UAD-1, UAS-1 y CTP-1.
- 4.- Esta última sobre lo consolidado).
- 5.- Impacto moderado (2).
- 6.- Riesgo geotécnico (3).

Ordenación Pormenorizada Completa

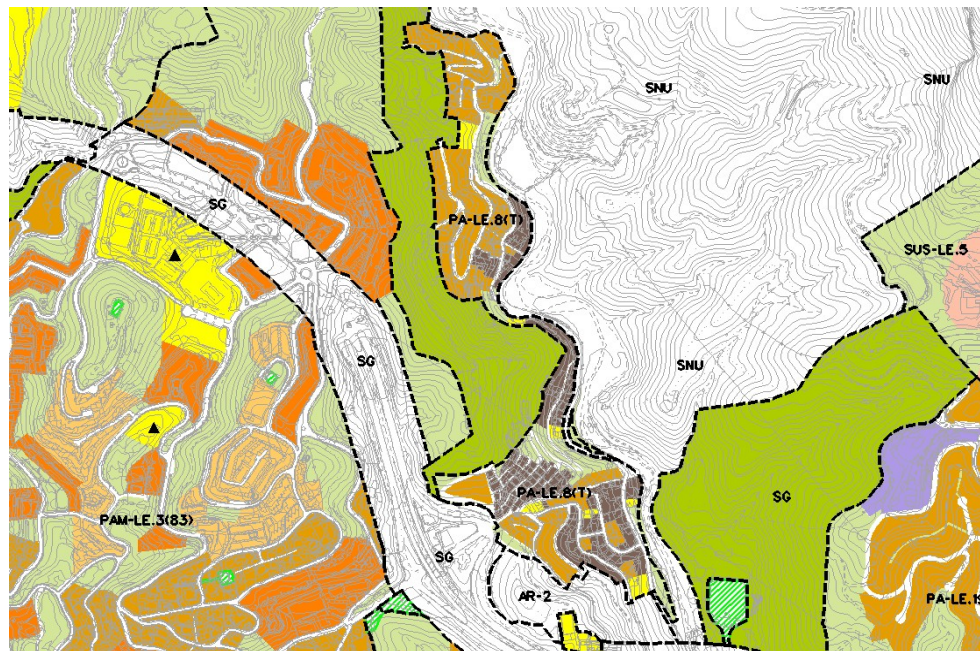

DETERMINACIONES

SUPERFICIE DEL ÁMBITO:	139.700,00 m ² s	Ie m ² /m ² s:	0,50
EDIFICABILIDAD TOTAL:	69.850,00 m ² t	Uso Global:	Residencial
APROV. MEDIO:	0,50 m ² /m ² s	C.P.H.:	
APROV. SUBJETIVO:	62.865,00 m ² /m ² s	Excesos:	